

Ausmass Check-Liste



Um eine einwandfreie Massaufnahme am Objekt sicherzustellen, sind folgende Punkte vom Besteller vor dem Ausmasstermin mit dem Architekten oder der Bauleitung abzuklären!

Besteller:

Tel.:

Objektadresse:

Bauleitung:

Tel.:

- Zum Zeitpunkt der Massaufnahme müssen **alle** Fenster montiert sein. Die Aufnahme der benötigten Masse bei fehlenden Fenstern ist **nicht** möglich!
- Muster-Wetterschenkel bei Fenster muss vorhanden sein (Fensterbauer orientieren).

1. Dämmung

- a) Stärke _____ mm
b) EPS EPSgrau EPSduo Steinwolle
c) Systemhalter _____

2. Rahmensichtbreite

- a) _____ mm
Mass, welches zwischen dem Fensterlicht und der fertig abgeriebenen Leibung vom Fensterrahmen noch sichtbar bleibt.

3. Fensterbänke

- Farblos eloxiert
 Beschichtet Ral: _____ NCS: _____ IGP: _____
 Anodisiert nach Farbkarte Nr: _____
 Puritamo Kiesel 210 M Graphit 250 M

4. Schwellen

- Puritamo: Kiesel 210M Graphit 250M
 Alu-Reiskorn Alu-Riffel
 Bauseits

5. Sturzelemente

- Storenkasten: a) Höhe _____ mm
b) Tiefe _____ mm

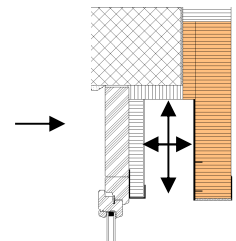

6. Rahmendämmung

- a) Ja Nein
b) Stärke _____ mm
c) Farbe des Abschluss-Winkels Elox Ral 9010
Ral _____
d) Druckfeste Unterlage für Storenbefestigung Ja Nein

7. Kombi-Leibung

(Für die Befestigung der französischen Geländer)

- Storen innerhalb des Geländers Storen ausserhalb
(Genaue Vermassung erforderlich)

8. Jalousien

- a) Befestigungsart der Jalousien ?
b) Befestigungsseite (links und rechts) ?

9. Sockelabschluss

- Puritamo: Kiesel 210M Graphit 250M
 CNS

10. Pläne

- a) Schnitt- und Grundrisspläne
b) **Fassaden-Ansichtspläne Format A4**

Termin

Melden Sie sich frühzeitig, um einen Ausmasstermin zu vereinbaren, damit wir Ihrem Wunschtermin entsprechen können.

Weitere Feba Check-Listen zum Herunterladen unter: www.feba.ch